

ATLAS DE LA BIODIVERSITÉ COMMUNALE DE  
10 COMMUNES DU PNR  
HAUTE VALLÉE DE LA CHEVREUSE -  
INVENTAIRE DE LA FLORE VASCULAIRE



## Parc naturel régional de la Haute Vallée de Chevreuse

Château de la Madeleine - Chemin Jean Racine - 78 472 CHEVREUSE  
cedex.

Réalisation :

**Ecolo GIE**

27 rue Paul Doumer- 94520 Prigny-sur-Yerres  
contact@ahecologie.fr

Aurélien HUGUET | Direction d'étude

Raphaël ZUMBIEHL | Expertise flore

Caroline FARVACQUES | Expertise flore

Pierre RIVALLIN | Expertise oiseaux et reptiles

Amandine DOUILLARD | Traitement de données et SIG

## Table des matières

**Présentation du périmètre d'étude**

**Aperçu de la connaissance de la diversité floristique  
existante Les moyens et limites de l'étude**

**Méthodologie d'inventaire**

**Cartes de localisation des données**

**Bilan et traitement des données**

**Les milieux rencontrés**

**Bilan floristique par commune**

ATLAS DE LA BIODIVERSITÉ COMMUNALE DE  
CHEVREUSE  
FLORE VASCULAIRE



# Bilan floristique 2023

## Bilan des observations

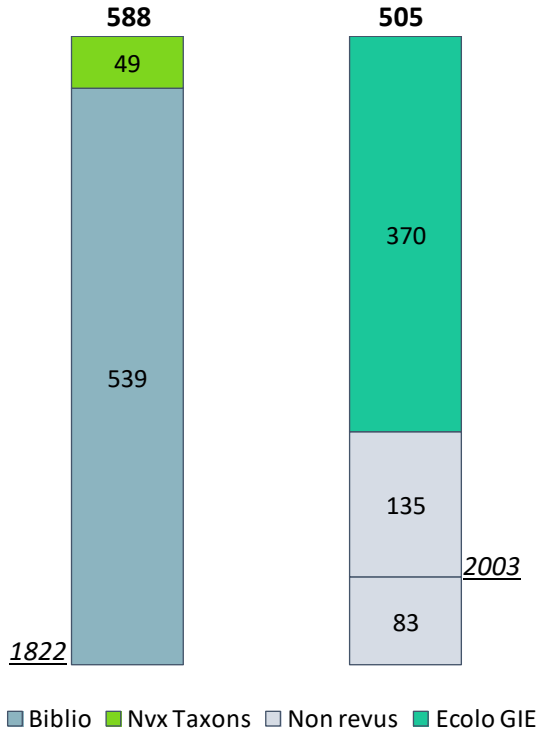

## Statuts d'indigénat

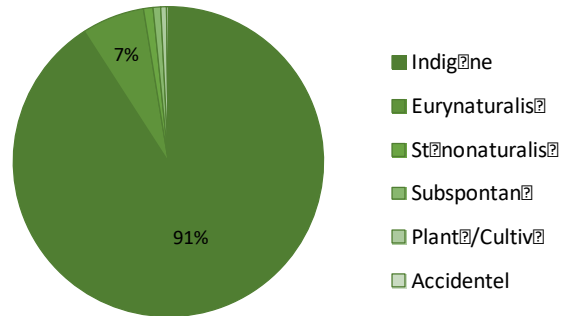

## Indice régional de rareté

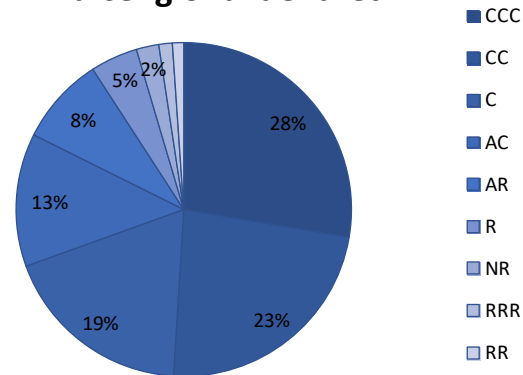

## Indice régional de vulnérabilité (IUCN)

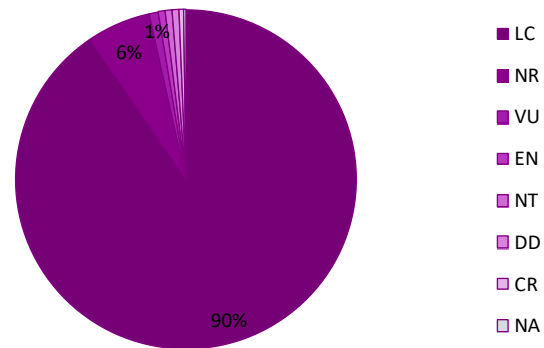

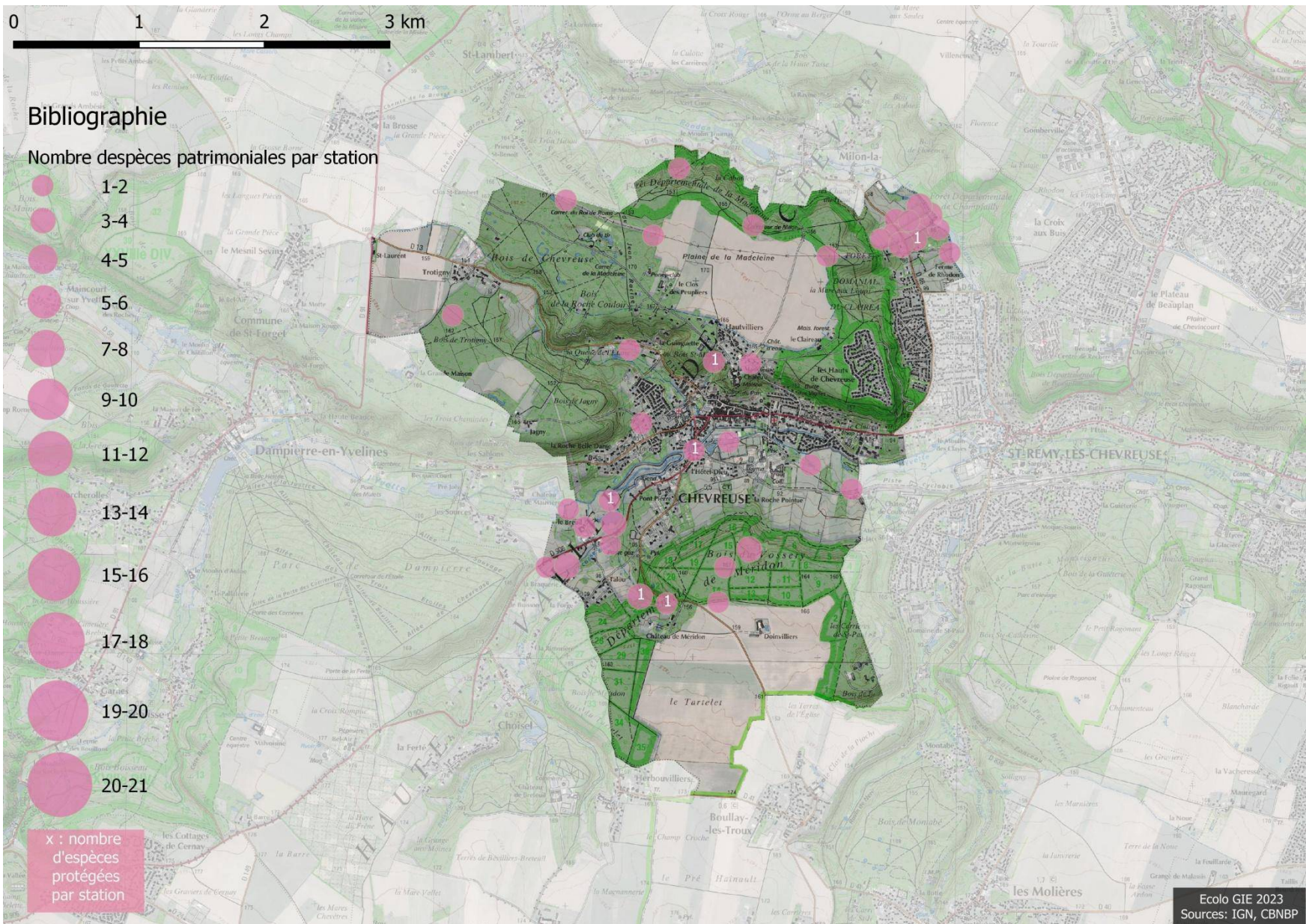

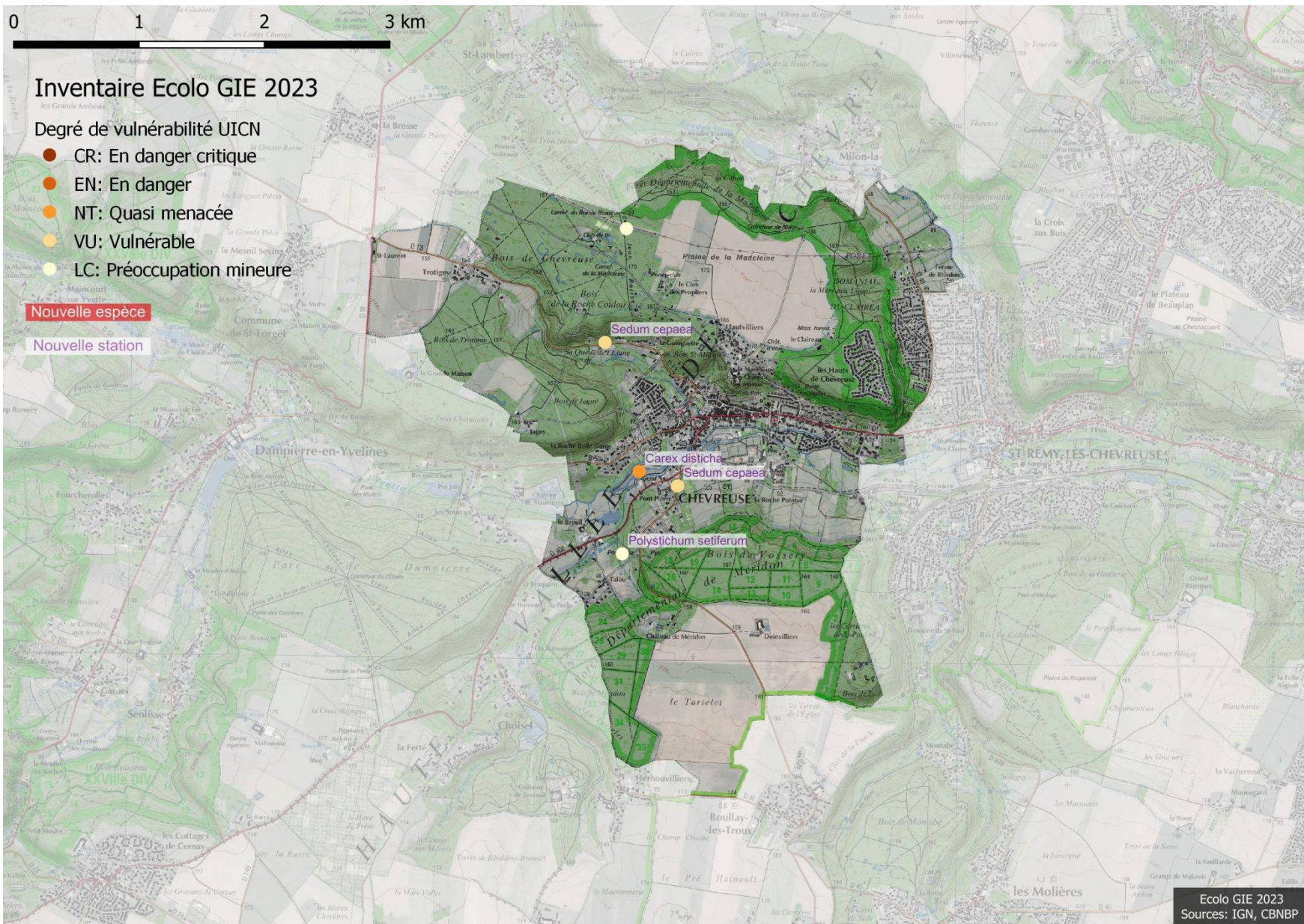

## Les espèces de fort intérêt patrimonial

Nombre de taxons / 2003	R_Reg	PN	PR	LRNat	LRReg	ZNIEFF
14 taxons >2003	6 RRR	1 PN	2 PR		2 CR	12 Det
	2 RR				3 EN	
	4 R				3 VU	
	2 AR				3 NT	
22 taxons <2003	9 RRR		4 PR	1 CR	6 CR	13 Det
	13 RR			1 VU	6 EN	
				2 NT	2 VU	
				18 LC	4 RE	
					4 NT	

36



22

*Limodorum abortivum*

## Les espèces remarquables

Total	Nombre de taxons / 2003	R_Reg	ZNIEFF
34 taxons		1 RRR	8 Det
	< 2003 = 12	7 RR	
	> 2003 = 22	25 R	
		1 AR	

34



*Parnassia palustris*



*Mibora minima*



*Myosotis sylvatica*

# "Hotspots" et sites "non connus" d'intérêt potentiel

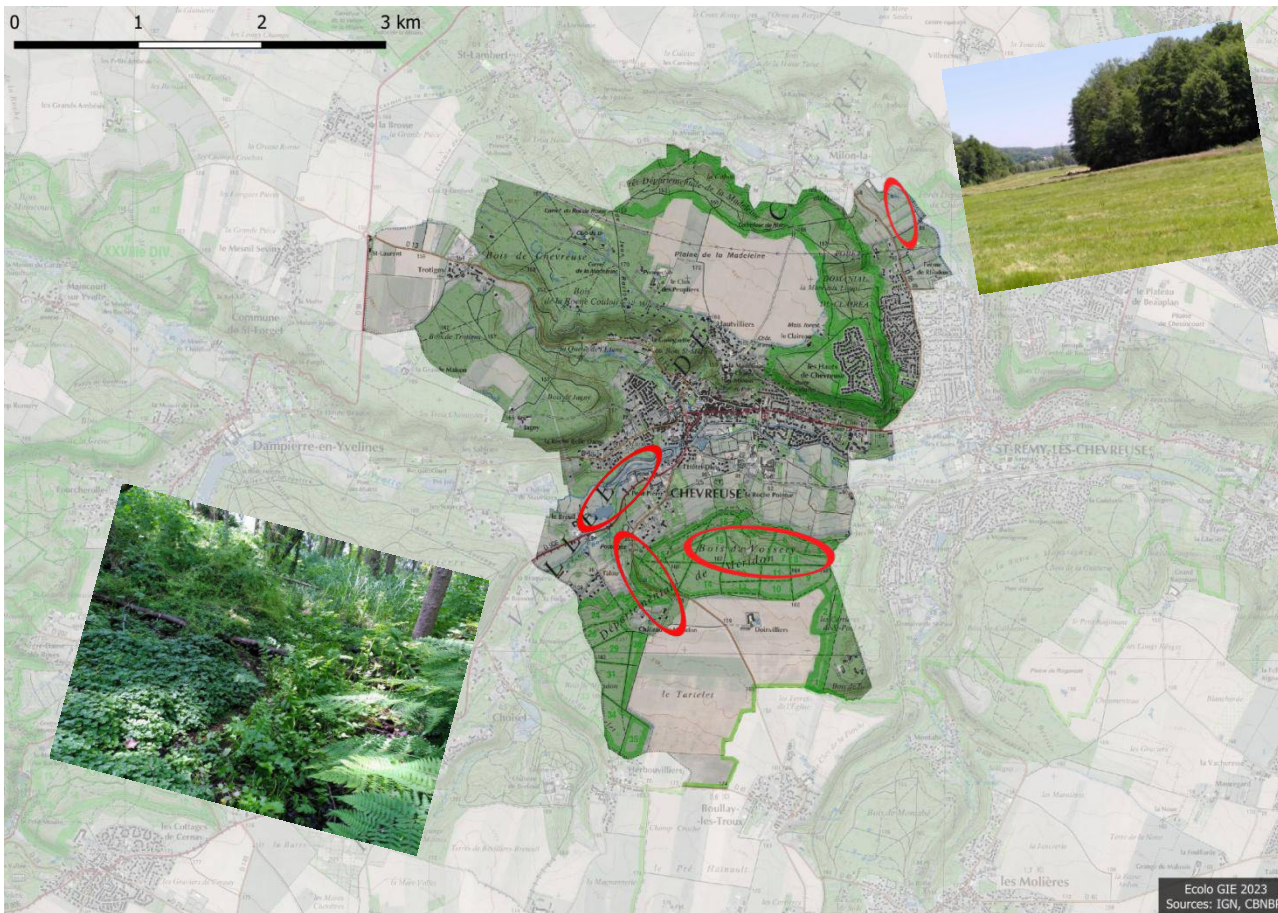

Commune d'ailleurs bien connue!

